



**PETUNJUK INSTALASI
DAN PENGGUNAAN
QUR'AN KEMENAG
IN MICROSOFT WORD
VERSI 3**

**Lajnah Pentashihan Mushaf Al-Qur'an
Kementerian Agama RI**

DAFTAR ISI

Profil Qur'an Kemenag in Microsoft Word.....	2
Sejarah Qur'an in Word.....	2
Qur'an Kemenag in Microsoft Word	2
Fon dan data teks ayat Al-Qur'an	3
Tafsir Tahlili	4
Tafsir Ringkas.....	5
Terjemahan bahasa Indonesia tahun 2002	5
Al-Qur'an dan Terjemahannya Edisi Penyempurnaan tahun 2019.....	6
Mushaf Al-Qur'an Isyarat Metode Kitabah	7
Terjemahan Al-Qur'an Bahasa Mandar.....	7
Saran dan Kritik.....	8
Panduan Instalasi Qur'an Kemenag in Ms. Word.....	9
Syarat dan Langkah Instalasi.....	9
1. Ketahui Versi Microsoft Word.....	10
a. Microsoft Word 2010	10
b. Microsoft Word 2013, 2016, 2019, 2021 dan 365	10
2. Instal Sesuai Versi Microsoft Word.....	12
Masalah dan Solusi Dalam Instalasi Qur'an Kemenag in Microsoft Word	18
1. Qur'an Kemenag tidak muncul di tab ribbon Microsoft Word.....	18
2. Fon LPMQ Isep Misbah dan/atau LPMQ MSI ISYARAT tidak terinstal.	19
Panduan Penggunaan Qur'an Kemenag in Microsoft Word.....	21
1. Pilih surah dan ayat.....	21
2. Mulai.....	22
3. Mode ayat.....	24
4. Gaya Terjemahan.....	25
5. Info.....	28





Sejarah Qur'an in Word

Qur'an in Word pertama kali dikembangkan oleh Muhammad Taufiq pada tahun 2005. Data teks ayat yang digunakan pada saat itu berasal dari Mujamma' Malik Fahd yang telah lebih dulu mengembangkan data ayat Al-Qur'an untuk keperluan digital.

Pada perkembangannya, masyarakat Indonesia yang sudah terbiasa dengan mushaf Al-Qur'an Standar Indonesia merasa kesulitan untuk mengutip ayat Al-Qur'an dengan benar dan mudah ke dalam dokumen Microsoft Word mereka karena Qur'an in Microsoft Word hanya menyediakan teks ayat Al-Qur'an standar Arab Saudi.

Qur'an Kemenag in Microsoft Word

Atas dasar keinginan untuk memenuhi kebutuhan umat muslim terutama dunia akademis akan kemudahan akses untuk mengutip teks ayat Al-Qur'an secara benar dan mudah sesuai Mushaf Al-Qur'an Standar Indonesia, Lajnah Pentashihan Mushaf Al-Qur'an (LPMQ) (<https://lajnah.kemenag.go.id>) sebagai satuan kerja di bawah Badan Litbang dan Diklat Kementerian Agama yang secara khusus bertugas menjaga kesahihan Al-Qur'an di Indonesia bekerjasama dengan Muhammad Taufiq untuk menyesuaikan add-in Qur'an in Word dengan Mushaf Standar Indonesia (MSI). Kerjasama ini selanjutnya melahirkan add ins Qur'an Kemenag in Microsoft Word.

Qur'an Kemenag in Microsoft Word Versi 3 menggunakan Fon dan data teks ayat Al-Qur'an sesuai Mushaf Standar Indonesia. Selain itu, ditambahkan pula beberapa fasilitas seperti Tafsir Tahlili, Tafsir Ringkas, Terjemahan bahasa Indonesia tahun 2002, Al-Qur'an dan Terjemahannya Edisi Penyempurnaan tahun 2019, Terjemahan Bahasa Inggris Sahih Internasional, Terjemahan Bahasa Daerah (Bahasa Sunda, Bahasa Palembang, Bahasa Jawa Banyumas, Bahasa Using Banyuwangi, Bahasa Melayu Jambi, dan Bahasa Mandar), serta Muhsaf Al-Qur'an Isyarat Metode Kitabah untuk Penyandang Disabilitas Sensorik Rungu Wicara.

Berikut ini penjelasan fitur yang ada dalam Qur'an Kemenag in Microsoft Word Versi 3:

Fon dan data teks ayat Al-Qur'an

Fon dan data teks ayat Al-Qur'an yang pertama kali dikembangkan oleh LPMQ adalah fon simbol. Fon ini belum sesuai Unicode Arabic script sehingga untuk memanfaatkannya harus menginstal 604 fon dan menggunakan 604 data teks ayat perhalaman. Fon ini kurang cocok untuk Qur'an Kemenag in Microsoft Word sehingga LPMQ kembali mengembangkan fon arab sesuai Unicode Arabic script dan Mushaf Standar Indonesia dengan sentuhan tangan kaligrafer Indonesia.

Fon kedua ini diberi nama **LPMQ Isep Misbah**, nama gabungan dari LPMQ dan kaligrafer Isep Misbah yang tulisannya digunakan sebagai sumber dalam pembuatan fon. Data teks ayat Al-Qur'an dikerjakan secara kolektif oleh pegawai LPMQ. Mereka yang terlibat dalam penyediaan fon dan data teks ayat Al-Qur'an dalam Qur'an Kemenag in Microsoft Word adalah:

1	Deni Hudaeny	Penulis teks ayat Al-Qur'an
2	Bagus Purnomo	Penulis teks ayat Al-Qur'an
3	Saifuddin	Penulis teks ayat Al-Qur'an
4	Tuti Nurhayati	Penulis teks ayat Al-Qur'an
5	Zarkasi	Penulis teks ayat Al-Qur'an
6	Muhammad Musaddad	Penulis teks ayat Al-Qur'an
7	Haris Fadli	Penulis teks ayat Al-Qur'an
8	Mustopa	Penulis teks ayat Al-Qur'an
9	Ahmad Nur Qomari	Penulis teks ayat Al-Qur'an
10	Hasbullah	Penulis teks ayat Al-Qur'an
11	Ahmad Jaeni	Penulis teks ayat Al-Qur'an
12	Ida Zulfia	Penulis teks ayat Al-Qur'an
13	Hikmawati	Penulis teks ayat Al-Qur'an
14	Samiah	Penulis teks ayat Al-Qur'an
15	Ahmad Munawwar	Penulis teks ayat Al-Qur'an
16	Salim Rusdi Cahyono	Penulis teks ayat Al-Qur'an
17	Dwi Martiningsih	Penulis teks ayat Al-Qur'an



18	Ety Hanisa	Penulis teks ayat Al-Qur'an
19	Rita Zumara	Penulis teks ayat Al-Qur'an
20	Rizki Ageng Triana	Penulis teks ayat Al-Qur'an
21	Yusi Herawati	Penulis teks ayat Al-Qur'an
22	Fatimatuzzahra	Penulis teks ayat Al-Qur'an
23	Ida Fitriani	Penulis teks ayat Al-Qur'an
24	Agus Nurul Saripudin	Penulis teks ayat Al-Qur'an
25	Bisri Mustofa	Penulis teks ayat Al-Qur'an
26	Farid Zubaidi	Penulis teks ayat Al-Qur'an
27	Muhammad Fatihuddin	Penulis teks ayat Al-Qur'an
28	Efan Gada Sefa	Penulis teks ayat Al-Qur'an
29	Ibnu Athoillah	Penulis teks ayat Al-Qur'an
30	Muhammad Zamroni Ahabab	Penulis teks ayat Al-Qur'an dan pembuat fon

Fon dan data teks ayat Al-Qur'an selanjutnya ditashih oleh tim pentashih LPMQ hingga seperti yang ada dalam add-in Qur'an Kemenag in Microsoft Word saat ini.

Tafsir Tahlili

Tafsir Tahlili yang disebut juga Tafsir Lengkap Kemenag bersumber dari Al-Qur'an dan Tafsirnya yang diterbitkan Kementerian Agama. Buku tafsir ini disusun oleh tim yang dibentuk oleh Kementerian Agama (dulu Departemen Agama). Pertama kali, tafsir ini disusun pada tahun 1972 oleh tim yang disebut dengan Dewan Penyelenggara Pentafsir Al-Qur'an yang diketuai oleh Prof. R. H. A. Soenarjo, S.H. Pada tahun 1973, ketua tim dipercayakan kepada Prof. Dr. Bustami A. Gani, yang lalu digantikan Prof. K.H. Ibrahim Hosen, LML pada tahun 1980. Secara bertahap, tafsir ini diterbitkan pertama kali pada tahun 1975 berupa jilid 1 yang berisi juz 1-3. Jilid-jilid selanjutnya menyusul diterbitkan pada tahun-tahun berikutnya hingga genap 30 juz. Pada tahun 1990 pernah dilakukan perbaikan cukup luas pada tafsir ini, tetapi hanya menyangkut aspek kebahasaan. Penyempurnaan secara menyeluruh baru dilakukan pada tahun 2003. Penyempurnaan ini meliputi penyesuaian bahasa, substansi—berkenaan dengan makna dan kandungan ayat, melengkapi hadis dengan rawi dan sanad, penambahan munasabah antar surah dan asbabun nuzul, serta pengkajian ayat-ayat kauniyah bersama tim pakar dari Lembaga Ilmu Pengetahuan Indonesia (LIPI).



Penyempurnaan ini dilakukan oleh tim yang juga dibentuk Kementerian Agama dan diketuai oleh Dr. H. Ahsin Sakho Muhammad, MA. Adapun tim dari LIPI diketuai oleh Dr. H. Hery Harjono. Saat ini, dalam edisi cetaknya, Al-Qur'an dan Tafsirnya Kementerian Agama terdiri dari 10 jilid yang masing-masing berisi 3 juz serta satu jilid khusus untuk Mukadimah (Pengantar dan Kajian Ulumul Qur'an).

Tafsir Ringkas

Tafsir Ringkas Al-Qur'an adalah sebuah buku hasil kajian tafsir yang disusun secara ringkas, singkat, dan padat. Tafsir ini hadir dalam upaya untuk lebih memudahkan umat Islam Indonesia untuk memahami makna dan kandungan Al-Qur'an. Al-Qur'an dan Terjemahnya dipandang terlalu singkat sehingga dalam beberapa hal belum bisa memberi pengertian yang utuh terhadap suatu ayat, sementara Al-Qur'an dan Tafsirnya dinilai terlalu tebal dan panjang sehingga tidak simpel dan praktis. Tafsir ini disusun oleh tim yang dibentuk oleh Kementerian Agama bekerjasama dengan Pusat Studi Al-Qur'an (PSQ) Jakarta diketuai oleh Dr. H. Muchlis M. Hanafi, MA. Pengkajian tafsir ini dilakukan pada tahun 2012 hingga tahun 2016.

Terjemahan bahasa Indonesia tahun 2002

Terjemahan Al-Qur'an disusun oleh tim yang dibentuk oleh Kementerian Agama. Terjemahan Al-Qur'an ini diterbitkan pertama kali pada tahun 1965 oleh Lembaga Penyelenggara Penterjemah Kitab Suci Al-Qur'an Departemen (sekarang: Kementerian) Agama. Pada masa itu, yang menjabat sebagai Menteri Agama adalah K.H. Saefuddin Zuhri. Perbaikan dan penyempurnaan terhadap terjemahan Al-Qur'an ini pernah beberapa kali dilakukan. Tercatat, pada tahun 1989 telah dilakukan penyempurnaan redaksional yang dianggap sudah tidak sesuai lagi dengan perkembangan bahasa. Namun demikian, aspek substansial hampir tidak mendapat sentuhan perbaikan ketika itu. Perbaikan dan penyempurnaan yang sifatnya menyeluruh sehingga memakan waktu yang cukup lama dilakukan sejak tahun 1998 hingga 2002. Selama periode itu, terjadi empat kali pergantian kepemimpinan ketua Lajnah mulai dari Drs. H. A. Hafizh Dasuki, MA, Drs. H. Muh. Kailani ER., Drs. H.



Abdullah Sukarta, hingga Drs. H. Fadhal AR. Bafadal, M.Sc. Adapun yang menjadi aspek perbaikan dan penyempurnaan adalah aspek bahasa yang perlu disesuaikan dengan kondisi kekinian, konsistensi pilihan kata atau kalimat, substansi yang berkenaan dengan makna dan kandungan ayat, dan transliterasi.

Al-Qur'an dan Terjemahannya Edisi Penyempurnaan tahun 2019

Seiring perkembangan bahasa Indonesia dan adanya masukan dari masyarakat terkait substansi terjemahan, pada tahun 2016-2019 LPMQ kembali melakukan kajian dan pengembangan terjemahan Al-Qur'an Kementerian Agama. Penyempurnaan ini dilakukan melalui beberapa rangkaian kegiatan, yaitu: *pertama*, konsultasi publik ke komunitas-komunitas tertentu, seperti perguruan tinggi, Majelis Ulama Indonesia, dan pesantren guna menjaring masukan dan saran konstruktif untuk penyempurnaan terjemahan Al-Qur'an; *kedua*, konsultasi publik secara online melalui portal konsultasi publik; *ketiga*, penelitian lapangan terkait penggunaan terjemahan Al-Qur'an di masyarakat; *keempat*, sidang kajian reguler anggota tim pakar kajian dan *kelima*, uji publik atau uji sahih hasil kajian dan penyempurnaan terjemahan Al-Qur'an melalui forum ilmiah yang dihadiri oleh para ulama dan pakar Al-Qur'an dari berbagai provinsi di Indonesia.

Penyempurnaan dan perbaikan terjemahan Al-Qur'an dilakukan secara menyeluruh, meliputi beberapa aspek berikut:

1. Aspek bahasa dan pilihan kata. Kata-kata yang dipilih merujuk pada Pedoman Umum Ejaan Bahasa Indonesia (PUEBI). Begitu juga, struktur kalimat disesuaikan dengan kaidah bahasa Indonesia dengan tetap memperhatikan bahasa sumber (bahasa Al-Qur'an).
2. Aspek konsistensi, khususnya dalam penerjemahan ayat dan diksi.
3. Aspek substansi, yakni yang berkenaan dengan makna dan kandungan ayat.

Di samping aspek-aspek tersebut, terjemahan Al-Qur'an hasil penyempurnaan ini juga dilengkapi dengan mukadimah yang memuat sistematika dan metode penerjemahan. Catatan kaki pun lebih sedikit dibandingkan edisi sebelumnya karena sebagian keterangan tambahan langsung dimasukkan ke dalam terjemahan dengan cara diletakkan di dalam tanda kurung. Kini, catatan kaki berjumlah 763, dari sebelumnya



930 sehingga ada pengurangan sebanyak 167 catatan kaki. Terjemahan ini juga dilengkapi dengan subjudul dan terjemahan nama surah.

Mushaf Al-Qur'an Isyarat Metode Kitabah

Kementerian Agama melalui LPMQ yang memiliki tugas dan fungsi melakukan pentashihan Mushaf Al-Qur'an, pengawasan penerbitan, pencetakan, dan peredaran Mushaf Al-Qur'an, serta melakukan pembinaan terhadap para pengguna mushaf Al-Qur'an di Indonesia, membuktikan kesungguhan dan komitmen dalam menyediakan akses yang seluas-luasnya untuk meningkatkan kemampuan literasi Al-Qur'an bagi Penyandang Disabilitas Sensorik Rungu Wicara (PDSRW). PDSRW yang dikenal dengan istilah kaum Tuli/Tunarungu, adalah seseorang yang menggunakan bahasa isyarat sebagai bahasa alamiah. Suatu sistem atau bentuk komunikasi yang disepakati bersama oleh kaum Tuli sebagai pengganti kata untuk mengungkapkan sesuatu yang mempunyai unsur gestur atau gerakan tangan yang ditangkap melalui penglihatan.

Membaca mushaf Al-Qur'an dengan pendekatan bahasa isyarat terdiri dari metode Kitabah dan Tilawah. Metode Kitabah merupakan sistem isyarat yang digunakan berdasarkan tulisan atau kitabah, yaitu mengisyaratkan setiap huruf, harakat, dan tanda baca yang tertulis dalam Mushaf Standar Indonesia. Sedangkan metode Tilawah adalah mengeja huruf perhuruf serta harakat dan tanda bacanya melalui isyarat gerakan jari dan tangan sesuai dengan cara melafalkannya, dengan mengikuti hukum tilawah dan tajwid yang memungkinkan untuk diisyaratkan.

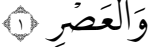
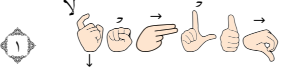
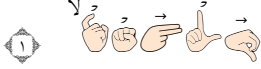
Teks Ayat	Metode Kitabah	Metode Tilawah
وَالْعَصْرِ 		

Terjemahan Al-Qur'an Bahasa Mandar

Penerjemahan Al-Qur'an ke dalam Bahasa Mandar bermula pada tahun 1998. Majelis Ulama (MUI) Sulawesi Selatan mengeluarkan SK No. 114/MUISS/SK/1998 tentang Panitia Penerjemahan dan Penerbitan Al-Qur'an – Mandar – Indonesia, yang terdiri dari Muhammad Idham Khalid Bodi, Dr. H. Ahmad M. Sewang, M.A., Drs. H.

Mahmud Hadjar, Drs. K.H. Rahman Halim, M.A., DR. K.H. Syahbuddin, Husni Djamaluddin, Drs. Ahmad Sahur, M.Si., dan Drs. Suradi Yasil. Surat Keputusan (SK) tersebut ditandatangani oleh K.H. Sanusi Baco, L.C. (Ketua MUI Sulawesi Selatan), dan Dr. Hamka Haq, M.A. (Sekretaris MUI Sulawesi Selatan).

Tahun 2005, Al-Qur'an bahasa Mandar diterbitkan Mujamma' Malik Fahd Madinah, Kerajaan Arab Saudi sebanyak 20.000 eksamplar. Setelah 15 tahun, banyak permintaan masyarakat akan terjemahan Koroang Mala'bi' (Terjemah Al-Qur'an dalam Bahasa Mandar), termasuk saran perbaikan; maka pada tahun 2019, Balai Litbang Agama Makassar memprogramkan revisi terjemahan Al-Qur'an bahasa Mandar dengan terjemahan bahasa Indonesia sebagai alat bantu dan pembanding.

Saran dan Kritik

LPMQ sadar bahwa mungkin pengguna akan menemui kendala selain yang dijelaskan pada petunjuk ini. Oleh sebab itu, Qur'an Kemenag In Microsoft Word akan terus dikembangkan seiring masalah-masalah yang ditemui pengguna dalam menggunakan Qur'an Kemenag in Microsoft Word dan dinamisnya kebutuhan dunia akademis terhadap Al-Qur'an dan hasil kajiannya. Masyarakat dapat berpartisipasi dalam pengembangan program ini dengan mengirimkan usulan dan kritik membangun kepada Lajnah Pentashihan Mushaf Al-Qur'an yang disampaikan melalui e-mail: lajnah@kemenag.go.id.



Panduan Instalasi Qur'an Kemenag in Ms. Word

Syarat dan Langkah Instalasi

Syarat utama yang harus dipenuhi sebelum menginstal Qur'an Kemenag in Microsoft Word adalah Microsoft Word versi 2010, 2013, 2016, 2019, 2021 dan 365 sudah terinstal di komputer dan net framework versi 4. Qur'an Kemenag in Microsoft Word tidak dapat diinstal di Microsoft Word versi 2007.

Jika Qur'an Kemenag in Ms. Word versi 1 atau 2 masih terpasang di PC/laptop, lakukan pencopotan terlebih dahulu. Buka Control Panel lalu pilih Programs and Features. Kemudian pilih Quran Kemenag in Ms Word dan klik Uninstall.

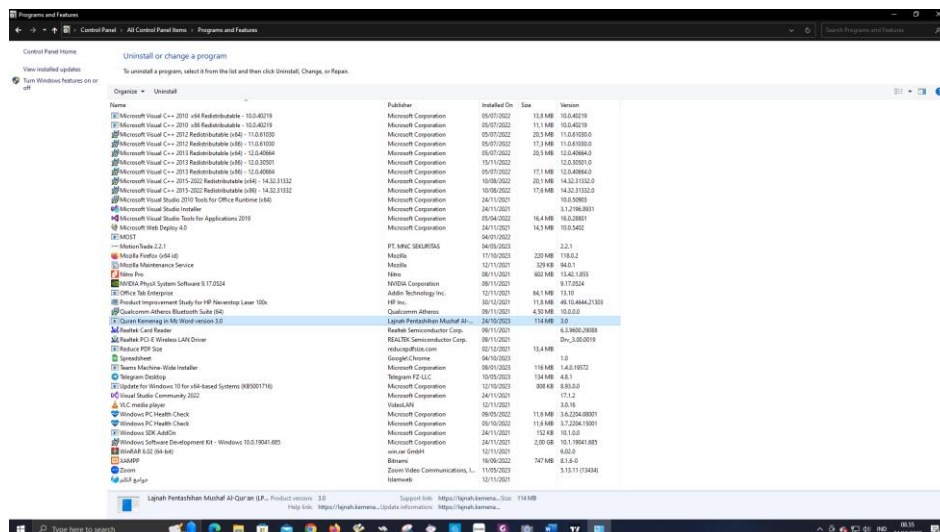

Uninstall Qur'an Kemenag in Ms. Word versi lama

Kemudian hapus folder direktori pemasangan Qur'an Kemenag in Ms. Word pada C:\Program Files\QuranKemenagInMsWord-64 atau C:\Program Files\QuranKemenagInMsWord-64

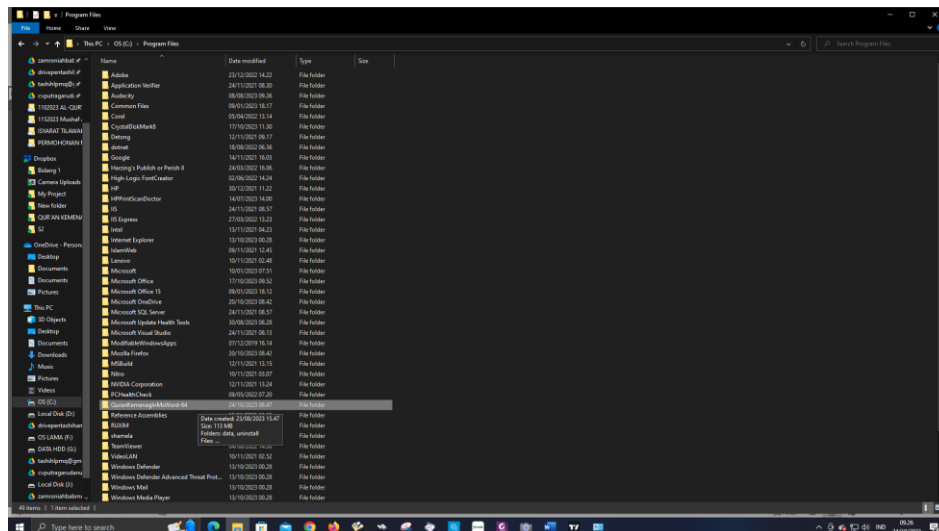

Hapus folder direktori pemasangan Qur'an Kemenag in Ms. Word lama

Setelah itu install Qur'an Kemenag in Ms. Word baru dengan langkah pemasangan sebagai berikut:

1. Ketahui Versi Microsoft Word.

Cari informasi versi bit microsoft word yang digunakan dengan cara:

a. Microsoft Word 2010

Jika menggunakan Microsoft Word 2010, pilih File → Help, lalu lihat pada About Microsoft Word.

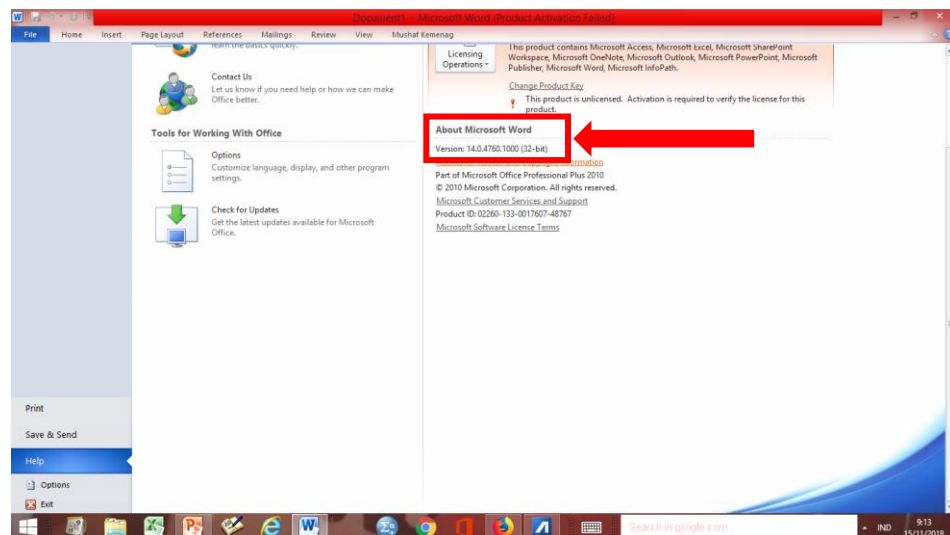

Informasi versi Microsoft Word 2010

b. Microsoft Word 2013, 2016, 2019, 2021 dan 365

Jika menggunakan microsoft word 2013, 2016, 2019,2021 dan 365, pilih File → Account. Kemudian klik About Word.

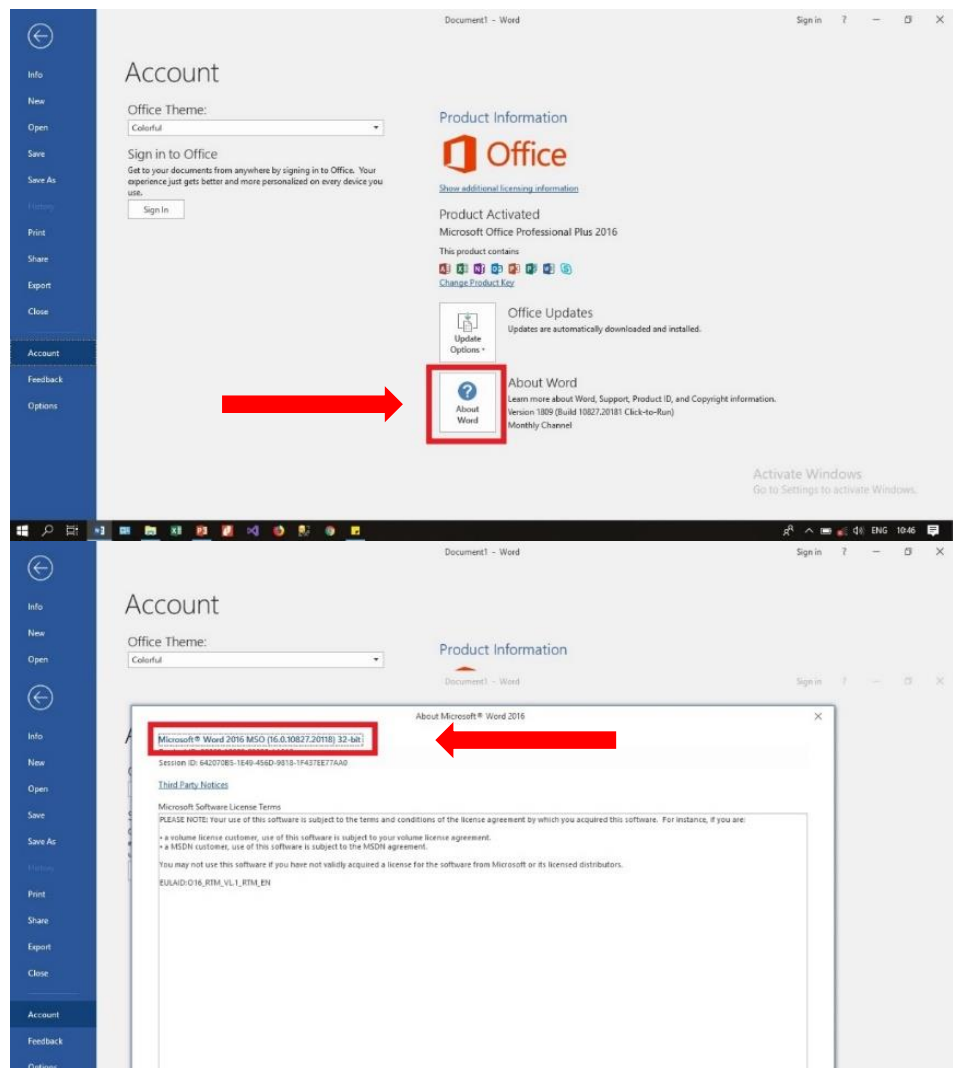

Informasi versi Microsoft Word 2013, 2016, 2019 dan 2021

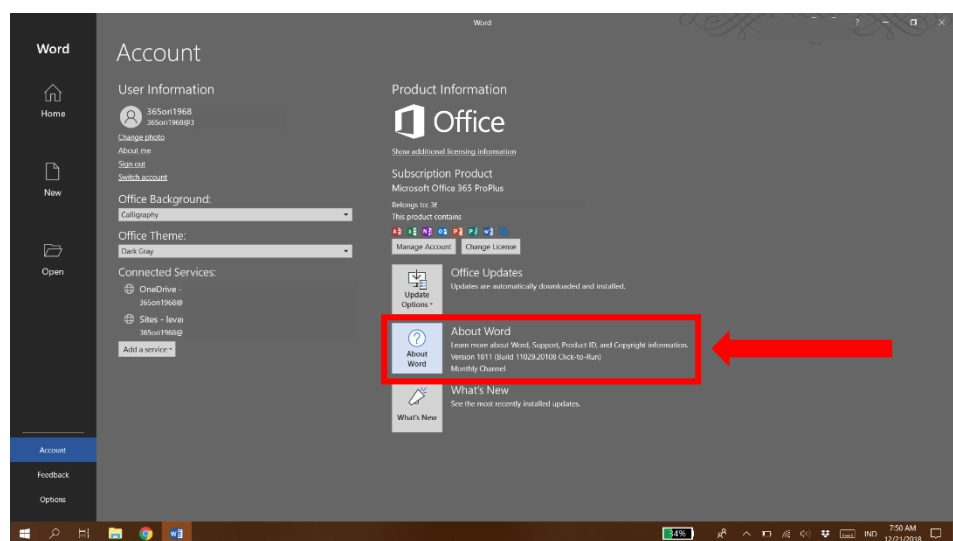

Informasi versi Microsoft Word 365



2. Instal Sesuai Versi Microsoft Word.

Setelah mengetahui versi bit microsoft word yang digunakan (32 bit atau 64 bit), buka file “Qur'an Kemenag in Ms. Word V.3.rar” yang telah diunduh. Di dalamnya terdapat 2 file instalasi (QuranKemenagInMsWord-64-3.0 dan QuranKemenagInMsWord-32-3.0).

- a. Jika menggunakan **Microsoft Word 32-bit**, **double klik QuranKemenagInMsWord-32-3.0** untuk menginstal Qur'an Kemenag in Microsoft Word.
- b. Jika menggunakan **Microsoft Word 64-bit**, **double klik QuranKemenagInMsWord-64-3.0** untuk menginstal Qur'an Kemenag in Microsoft Word.

Pada panduan instalasi ini, akan dijelaskan instalasai Qur'an Kemenag in Microsoft Word pada sistem operasi windows 10 di Microsoft Word 2021 versi 64-bit.

Jika muncul jendela seperti pada gambar di bawah, maka tutuplah semua microsoft office yang sedang berjalan!

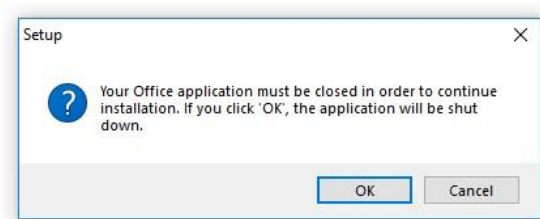

Klik OK

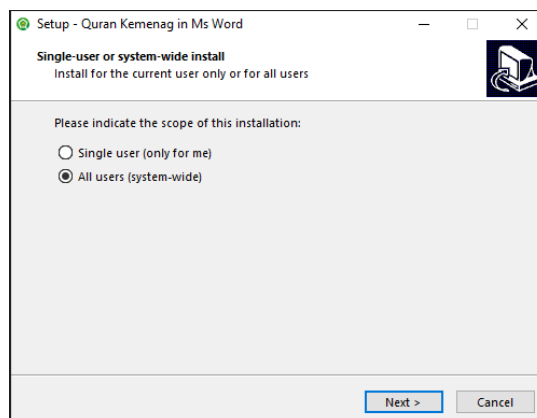

Klik “Next >”

Apabila komputer belum terinstal net framework 4, komputer harus terhubung internet untuk mengunduhnya. Instalasi Qur'an Kemenag in Microsoft Word akan berjalan setelah net framework selesai terinstal di komputer.

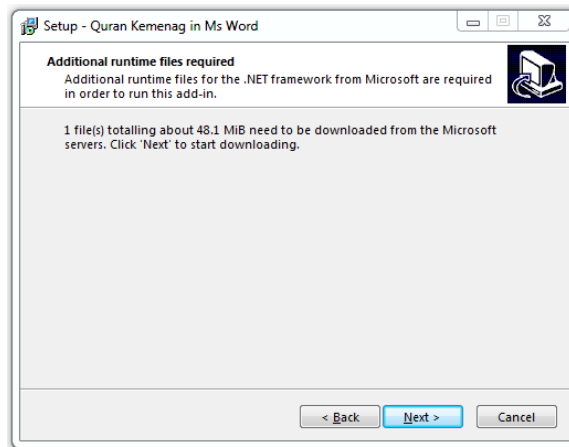

Klik “Next >” untuk mengunduh .NET Framework

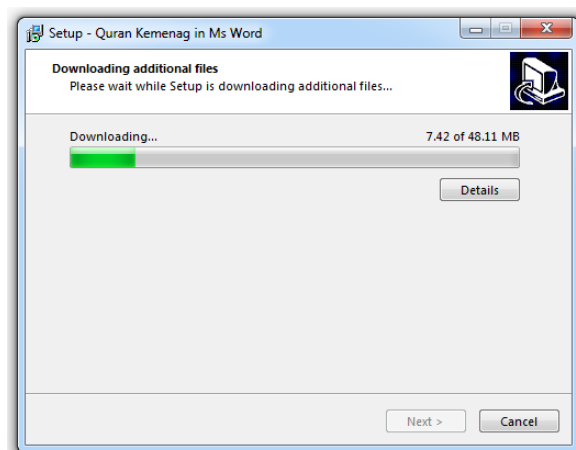

Proses unduh .NET Framework

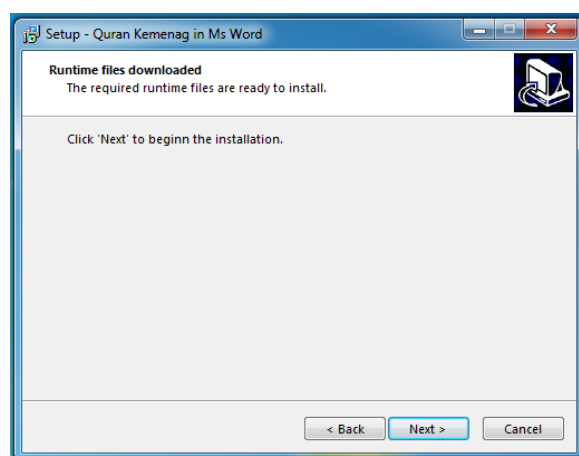

Setelah .NET Framework terunduh, klik “Next >” untuk melanjutkan instalasi .NET Framework

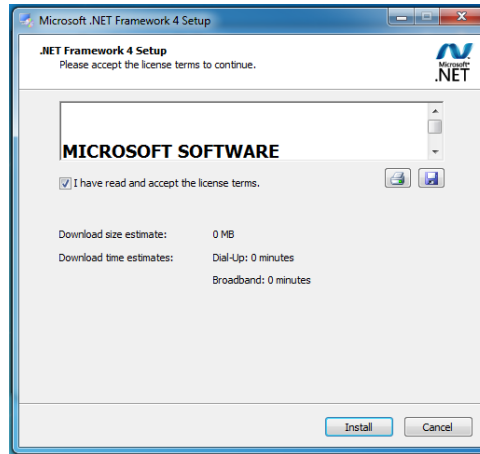

klik “Install” untuk memulai instalasi .NET Framework

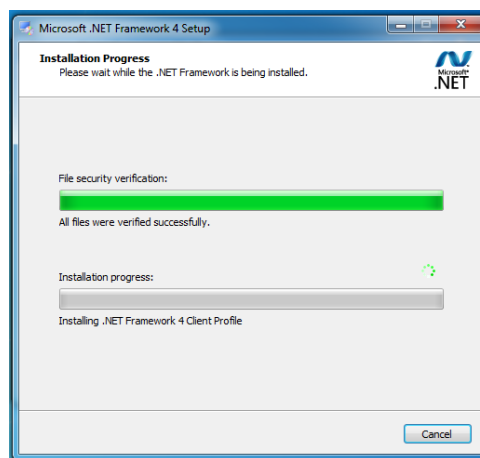

Proses instalasi .NET Framework

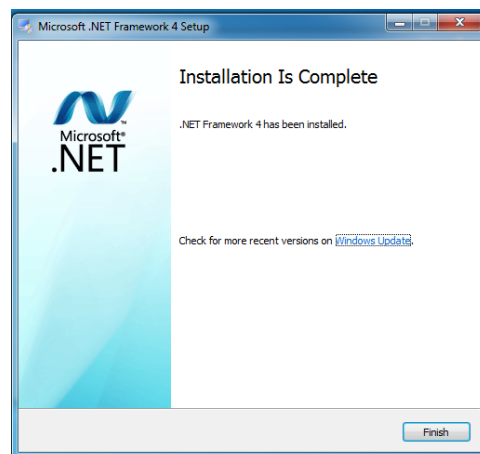

klik “Finish” untuk mengakhiri instalasi .NET Framework dan melanjutkan instalasi Qur’an Kemenag in Microsoft Word

Apabila komputer sudah terinstal net framework 4, Instalasi Qur’an Kemenag in Microsoft Word akan langsung menuju ke langkah pada gambar berikut:



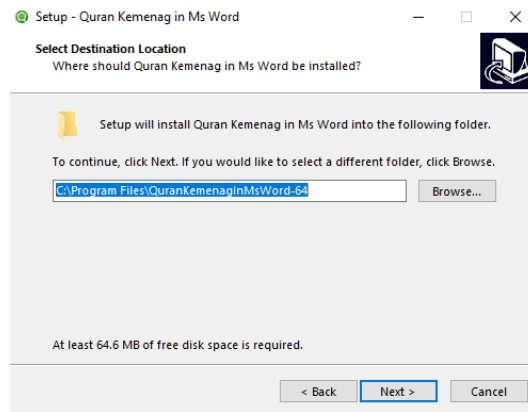

Klik “Next >”

Jika muncul jendela seperti pada gambar di bawah, Klik yes.

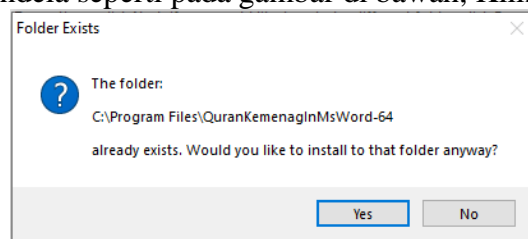

Klik “Yes”

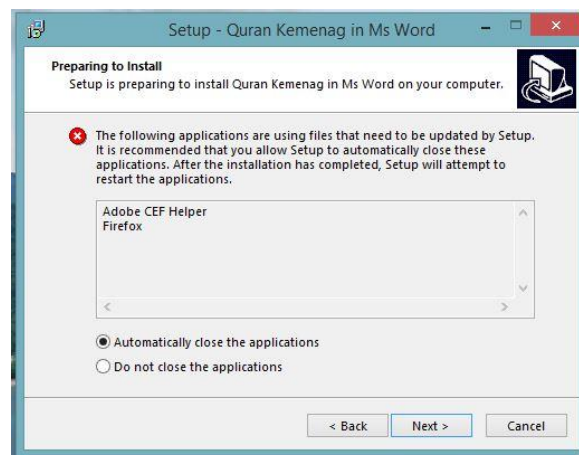

Jika muncul jendela seperti di atas, tutuplah satu atau beberapa aplikasi yang diminta untuk ditutup, kemudian klik “Next >”

Terakhir, klik “Instal”

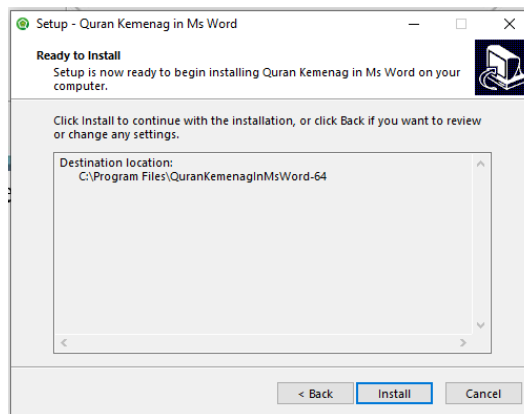

Klik “Instal”

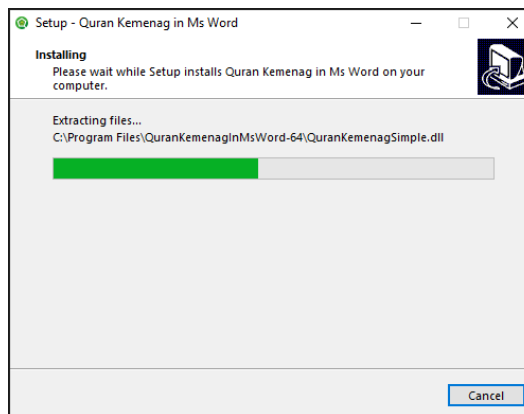

Tunggu hingga proses instalasi selesai.

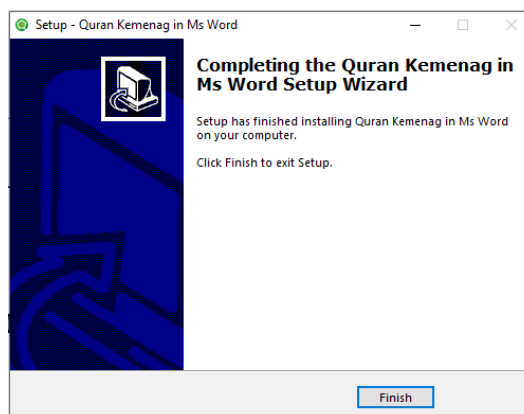

Klik “Finish” untuk mengakhiri proses instalasi Qur’an Kemenag in Microsoft Word

Proses Instalasi Selesai. Bukalah Microsoft Word dan Qur'an Kemenag in Microsoft Word sudah dapat digunakan.

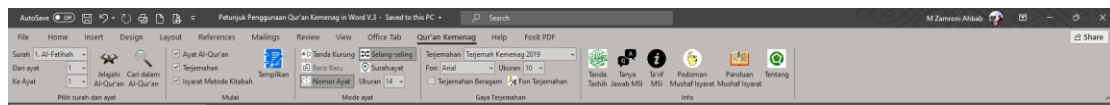

Munculnya tab “Qur'an Kemenag” pada dokumen menandakan bahwa Add-in **Qur'an Kemenag** sudah terpasang di Microsoft Word

Apabila muncul jendela seperti di bawah ini ketika membuka Microsoft Word setelah instalasi Qur'an Kemenag in Microsoft Word, maka klik install.

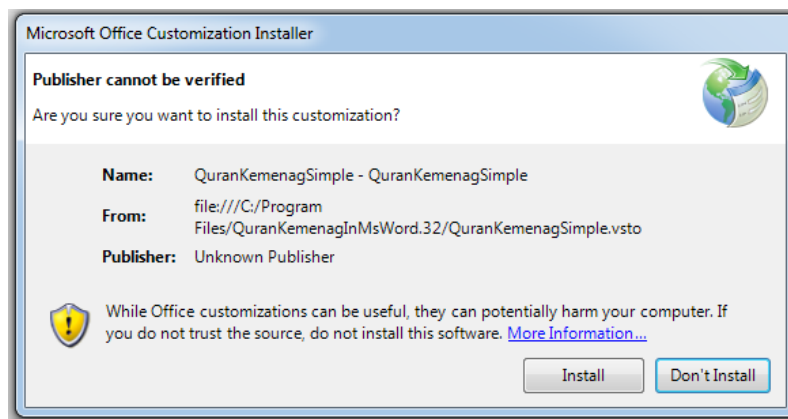

Klik “Install”



1. Qur'an Kemenag tidak muncul di tab ribbon Microsoft Word

Jika Qur'an Kemenag in Microsoft Word berhasil diinstal namun tab **Qur'an Kemenag** tidak muncul di Microsoft Word, ikuti langkah berikut:

- Buka Word Options dengan memilih tab File → Options → Add-ins.

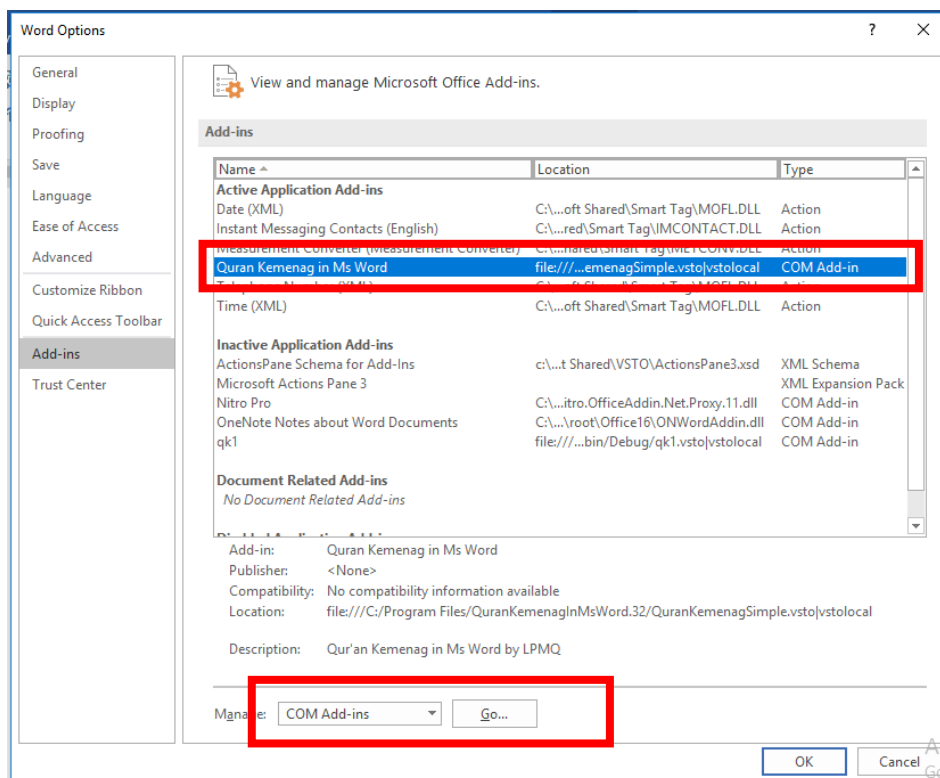

Jendela Word Options

- Pilih **Quran Kemenag in Ms Word** pada kolom name. kemudian pilih **COM Add-ins** pada pilihan Manage, lalu klik **Go...**

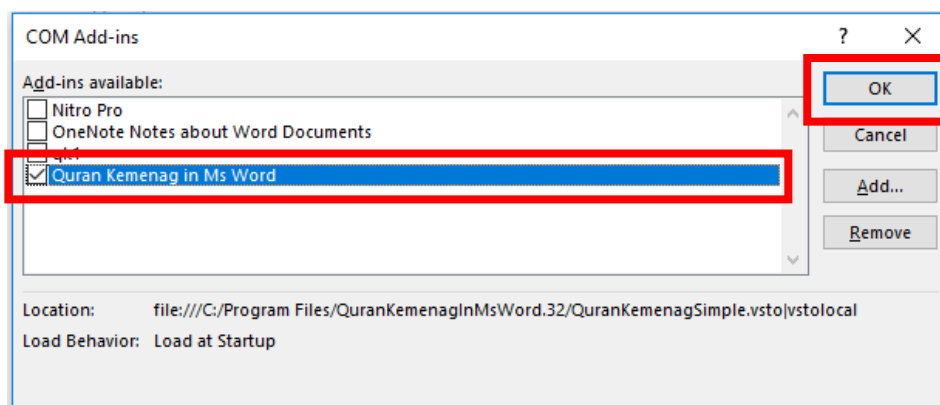

Jendela COM Add-ins

- c. Beri tanda centang pada “**Quran Kemenag in Ms Word**” kemudian klik OK.
- d. Jika muncul Jendela Publisher tidak terverifikasi, klik “Instal”.

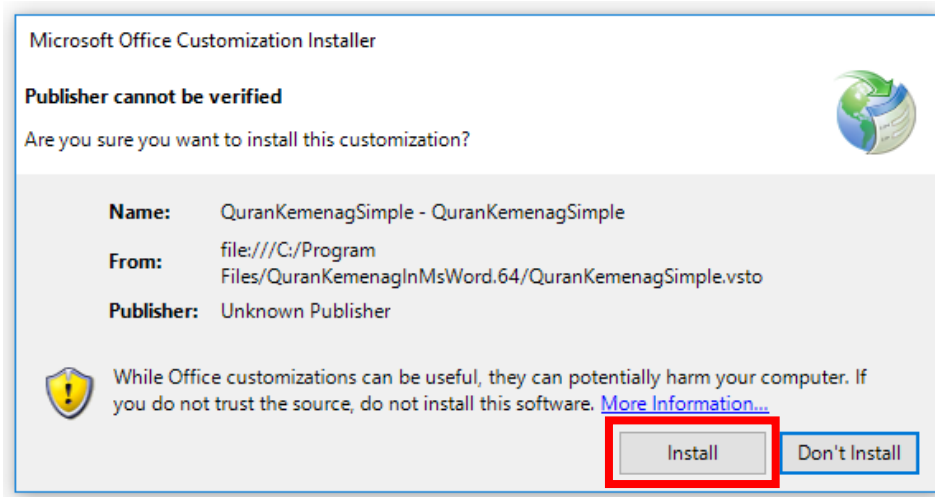

2. Fon LPMQ Isep Misbah dan/atau LPMQ MSI ISYARAT tidak terinstal.

Default fon untuk teks ayat Al-Qur'an dalam aplikasi **Qur'an Kemenag in Microsoft Word** adalah fon LPMQ Isep Misbah dan LPMQ MSI ISYARAT untu tampilan isyarat. Dua Fon tersebut akan terinstal ketika menginstal **Qur'an Kemenag in Microsoft Word**. Namun jika ada suatu kendala sehingga fon tersebut tidak terinstal, kita dapat menginstalnya secara manual. Caranya:

- Dobel klik file LPMQ Isep Misbah.
- Klik instal.

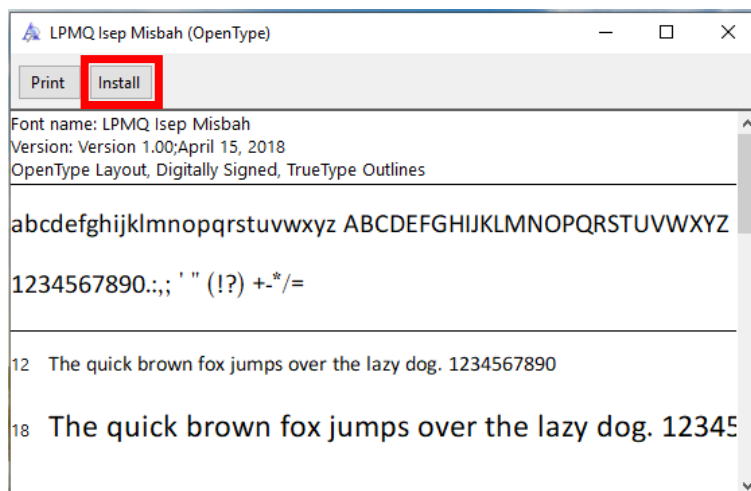

Menginstal fon LPMQ Isep Misbah



- Dobel klik file LPMQ MSI ISYARAT Regular.
- Klik instal.

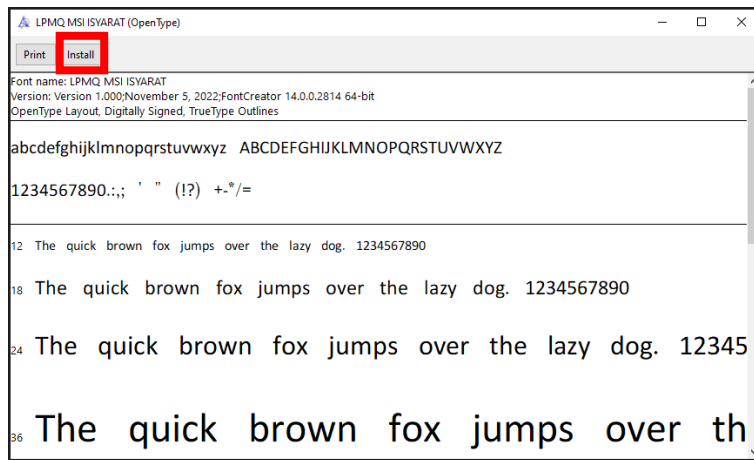

Menginstal fon Isyarat



Panduan Penggunaan Qur'an Kemenag in Microsoft Word

Tab Qur'an Kemenag in Microsoft Word terdiri dari lima kelompok perintah; Pilih surah dan ayat, Mulai, Mode ayat, Gaya Terjemahan dan Info. Berikut adalah penjelasan lima kelompok perintah tersebut:

1. Pilih surah dan ayat

Kelompok ini terdiri dari 3 perintah Combobox (Surah, Dari ayat, dan Ke ayat) serta 2 tombol (Jelajahi Al-Qur'an dan Cari dalam Al-Qur'an).



Kelompok Surah dan ayat

Berikut ini penjelasan perintah pada kelompok surah dan ayat:

Surah	Menentukan surah yang akan dikutip (ditampilkan) ayatnya dalam dokumen.
Dari Ayat	Menentukan ayat berapa yang akan ditampilkan dalam dokumen.
Ke Ayat	Jika ingin menampilkan lebih dari satu ayat, tentukan ayat terakhir yang akan dikutip.
Jelajahi Al-Qur'an	Meninjau surah dan teks ayat beserta terjemahan dan tafsirnya.
Cari dalam Al-Qur'an	Mencari teks ayat, terjemahan atau tafsir dengan kata kunci tertentu.



Jendela Jelajahi Al-Qur'an dan Cari dalam Al-Qur'an

Catatan:

Jangan menekan “Enter” setelah mengetik kata kunci pencarian karena tombol “Enter” akan dibaca sebagai karakter kata kunci pencarian. Proses pencarian akan berjalan setelah mengklik “cari”.

2. Mulai

Kelompok mulai terdiri dari tiga pilihan centang (Ayat Al-Qur'an, Isyarat Metode Kitabah, dan Terjemahan) serta satu tombol perintah Tampilkan.

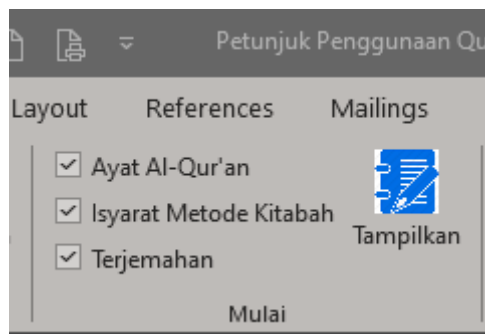

Kelompok Mulai



Berikut penjelasan perintah pada kelompok mulai:

Ayat Al-Qur'an	Jika dicentang, akan menampilkan teks ayat Al-Qur'an ke dalam dokumen. Ayat Al-Qur'an, Terjemahan, dan isyarat metode kitabah dapat dicentang semua jika ingin menampilkan teks ayat Al-Qur'an, terjemahan atau tafsirnya, dan isyarat metode kitabah.
Isyarat Metode kitabah	Jika dicentang, akan menampilkan ayat Al-Qur'an dengan tampilan isyarat metode kitabah. Ayat Al-Qur'an, Terjemahan, dan isyarat metode kitabah dapat dicentang semua jika ingin menampilkan teks ayat Al-Qur'an, terjemahan atau tafsirnya, dan isyarat metode kitabah.
Terjemahan	Jika dicentang, akan menampilkan terjemahan ayat Al-Qur'an ke dalam dokumen. Ayat Al-Qur'an, Terjemahan, dan isyarat metode kitabah dapat dicentang semua jika ingin menampilkan teks ayat Al-Qur'an, terjemahan atau tafsirnya, dan isyarat metode kitabah.
Tampilkan	Menampilkan kutipan ayat Al-Qur'an dan atau terjemahan Al-Qur'an yang telah ditentukan ke dalam dokumen microsoft word.

الرَّ تِلْكَ آيَاتُ الْكِتَابِ الْمُبِينِ ﴿١﴾

Terjemahan Kemenag 2019

1. Alif Lām Rā. Itulah ayat-ayat Kitab (Al-Qur'an) yang jelas (arti dan petunjuknya).

Contoh tampilan kutipan surah Yusuf ayat 1

3. Mode ayat

Kelompok mode ayat terdiri dari 6 perintah (tanda kurung, baris baru, nomor ayat, selang-seling, surah:ayat, dan ukuran fon)

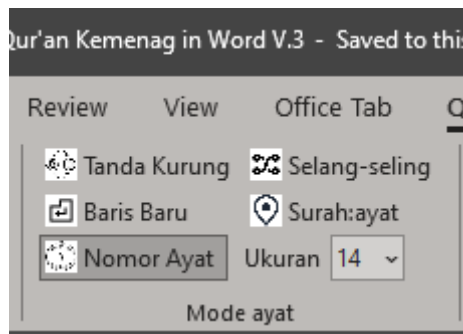

Kelompok Mode ayat

Berikut penjelasan perintah pada kelompok mode ayat:

Tanda Kurung	Jika diaktifkan (diklik), akan memberikan tanda kurung pada ayat yang ditampilkan
Baris baru	Jika diaktifkan (diklik), akan mengganti baris pada setiap ayat jika yang ditampilkan lebih dari satu ayat.
Nomor Ayat	Jika diaktifkan (diklik), akan menambahkan nomor ayat pada setiap akhir ayat.
Selang-Seling	Jika diaktifkan (diklik), akan menampilkan ayat Al-Qur'an dan terjemahannya secara selang seling dengan baris baru.
Surah:ayat	Jika diaktifkan (diklik), akan menambahkan informasi nama surah dan nomor ayat yang ditampilkan
Ukuran	Menentukan ukuran fon teks ayat Al-Qur'an

Contoh jika perintah pada kelompok mode ayat diaktifkan:

Tanda Kurung	الرَّ تِلْكَ آيَةُ الْكِتَابِ الْمُبِينِ ﴿١٠﴾
	Menambah tanda kurung ﴿١٠﴾ di awal dan akhir ayat
Baris baru	الرَّ تِلْكَ آيَةُ الْكِتَابِ الْمُبِينِ إِنَّا أَنْزَلْنَاهُ قُرْآنًا عَرَبِيًّا لَعَلَّكُمْ تَعْقِلُونَ نَحْنُ نَقُصُّ عَلَيْكَ أَحْسَنَ الْقَصَصِ بِمَا أَوْحَيْنَا إِلَيْكَ هَذَا الْقُرْآنُ وَإِنْ كُنْتَ مِنْ قَبْلِهِ لَمِنَ الْغَافِلِينَ

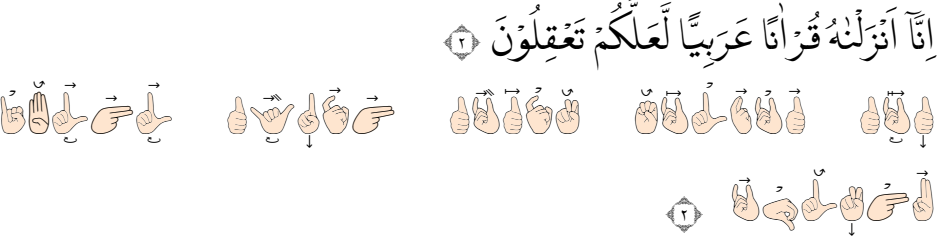
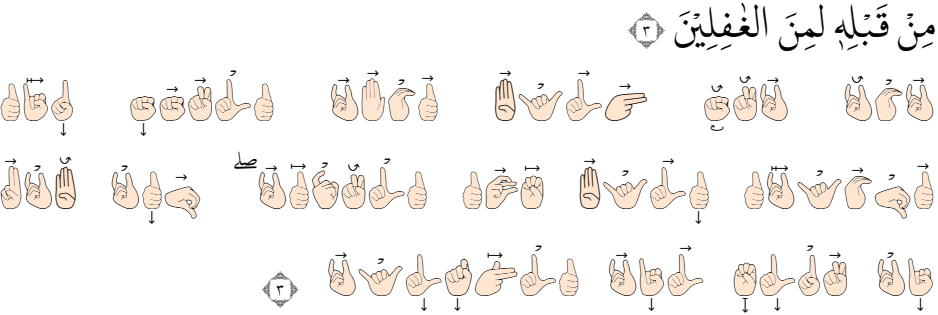
	Setiap ayat akan memulai baris baru
Nomor Ayat	الرَّ تِلْكَ آيَاتُ الْكِتَابِ الْمُبِينِ ﴿١﴾
	menambahkan nomor ayat ﴿١﴾ pada setiap akhir ayat
Selang-Seling	<p>الرَّ تِلْكَ آيَاتُ الْكِتَابِ الْمُبِينِ ﴿١﴾</p>  <p>Terjemahan Kemenag 2019 1. Alif Lām Rā. Itulah ayat-ayat Kitab (Al-Qur'an) yang jelas (arti dan petunjuknya).</p> <p>إِنَّا أَنْزَلْنَاهُ قُرْآنًا عَرَبِيًّا لَعَلَّكُمْ تَعْقِلُونَ ﴿٢﴾</p>  <p>2. Sesungguhnya Kami menurunkannya (Kitab Suci) berupa Al-Qur'an berbahasa Arab agar kamu mengerti.</p> <p>نَحْنُ نَقُصُّ عَلَيْكَ أَحْسَنَ الْقَصَصِ بِمَا أَوْحَيْنَا إِلَيْكَ هَذَا الْقُرْآنَ وَإِنْ كُنْتَ مِنْ قَبْلِهِ لَمِنَ الْغَافِلِينَ ﴿٣﴾</p>  <p>3. Kami menceritakan kepadamu (Nabi Muhammad) kisah yang paling baik dengan mewahyukan Al-Qur'an ini kepadamu. Sesungguhnya engkau sebelum itu termasuk orang-orang yang tidak mengetahui.</p>
	menampilkan ayat Al-Qur'an dan terjemahannya secara selang seling dengan baris baru.
Surah:ayat	الرَّ تِلْكَ آيَاتُ الْكِتَابِ الْمُبِينِ (يوسف:١)
	<p>Terjemah Kemenag 1. Alif Lam Ra. Ini adalah ayat-ayat Kitab (Al-Qur'an) yang jelas. (Yusuf:1)</p> <p>menambahkan informasi nama surah dan nomor ayat yang ditampilkan (Yusuf:1)</p>

4. Gaya Terjemahan

Kelompok gaya terjemahan terdiri dari 5 perintah pilihan (Terjemahan, fon, ukuran, terjemahan beragam dan fon terjemahan).

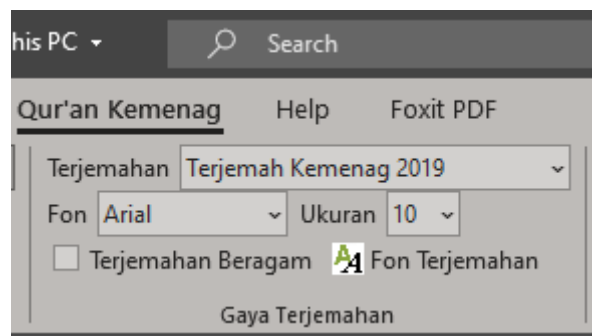

Kelompok Gaya Terjemahan

Berikut penjelasan perintah pada kelompok gaya terjemahan:

Terjemahan	Menentukan jenis terjemahan ayat Al-Qur'an atau tafsirnya (Terjemah Kemenag 2002 dan penyempurnaan tahun 2019, Tafsir Ringkas Kemenag, Tafsir Tahlili Kemenag dan terjemah bahasa inggris, serta terjemahan Bahasa Sunda, Bahasa Palembang, Bahasa Jawa Banyumas, Bahasa Using Banyuwangi, Bahasa Melayu Jambi, dan Bahasa Mandarin).
Fon	Menentukan fon terjemahan ayat Al-Qur'an atau tafsirnya.
Ukuran	Menentukan ukuran fon terjemahan ayat Al-Qur'an atau tafsirnya
Terjemahan Beragam	Menampilkan secara bersama terjemahan Al-Qur'an dan tafsirnya.
Fon Terjemahan	Menentukan fon terjemahan ayat Al-Qur'an dan tafsirnya pada terjemahan beragam, sekaligus menentukan pilihan terjemahan beragam.

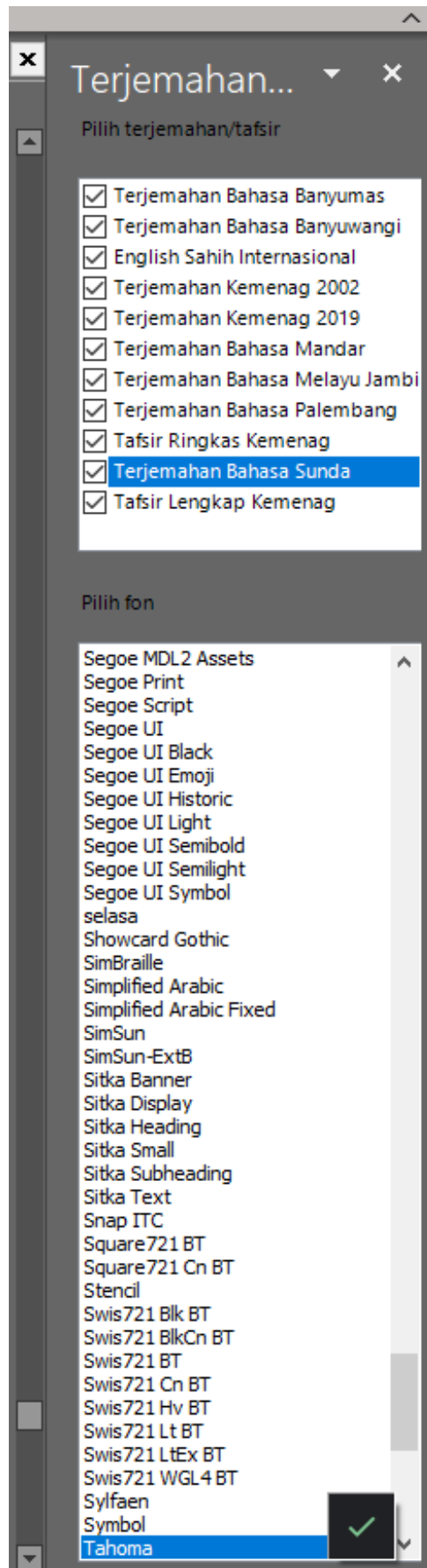

Jendela terjemahan beragam

5. Info

Kelompok info terdiri dari informasi tanda tashih, Tanya-Jawab MSI, Ta'rif MSI, Pedoman Mushaf Isyarat, Panduan Mushaf Isyarat, dan Tentang.

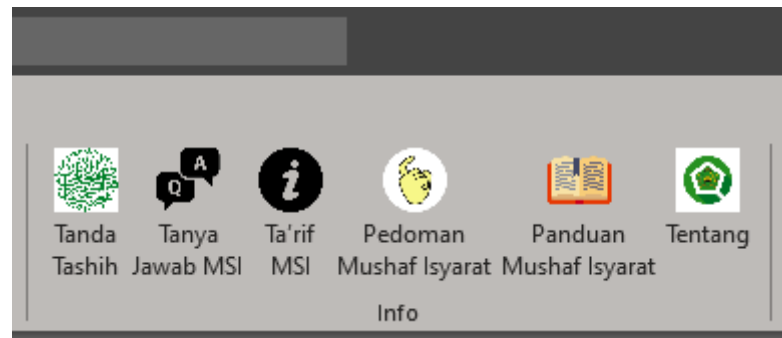

Kelompok Bantuan

Berikut penjelasan perintah pada kelompok bantuan:

Tanda Tashih	Berisi scan tanda tashih untuk aplikasi Qur'an Kemenag in Microsoft Word.
Tanya-Jawab MSI	Berisi buku elektronik Tanya-Jawab Seputar Mushaf Standar Indonesia
Ta'rif MSI	Berisi informasi lengkap terkait Definisi Mushaf Standar Indonesia
Pedoman Mushaf Isyarat	Berisi buku elektronik Pedoman Membaca Mushaf Al-Qur'an bagi kaum tuli
Panduan Mushaf Isyarat	Berisi buku elektronik panduan belajar membaca mushaf isyarat bagi kaum tuli
Tentang	Berisi informasi lengkap tentang aplikasi Qur'an Kemenag in Ms. Word



KEMENTERIAN AGAMA REPUBLIK INDONESIA
BADAN PENELITIAN DAN PENGEMBANGAN DAN PENDIDIKAN DAN PELATIHAN
LAJNAH PENTASHIHAN MUSHAF AL-QUR'AN

Tanda Tashih

NO: 1067.A/LPMQ.01/TL.02.1/07/2019

Kode: 2914ACH-I/00/165-2019

بِسْمِ اللَّهِ الرَّحْمَنِ الرَّحِيمِ

تندا تصحيح

لجنة فتنصحيحن مصحف القرآن بادن ليتبع دان ديكت كمنتران اكاما ريقوبليك اندونيسيا تله منتصحيح ايات-ايات القرآن دالم افليكسي قران كمنك اونتوك مايكروسوفت وورد (Microsoft Word) يبع دتريتن اوليه:

قنريبت : لجنة فتنصحيحن مصحف القرآن، جاكارتا

اكورن - :

تندا تصحيح ابني برلاكو سلاما دوا تهون سجاك تغال دنتفكن.

٢١ ذو القعدة ١٤٤٠ هـ

جاكرتا ، ٢٤ جولي ٢٠١٩ م



ورد/ حاج مخلص محمد حنفي

تيم فلكنسا فتنصحيحن مصحف القرآن

- | | | |
|--------------------------------|--------------------------------|-----------------------------|
| ٢٣- حاجة ليزا محزوما محمد لازم | ١٢- حاج عبد العزيز صديقي | ١- د/ حاج احسن سخاء محمد |
| ٢٤- حاجة ايدا زلفيا خيرالدين | ١٣- حاج ديني هديني احمد عارفين | ٢- د/ حاج عبد المهيمن زين |
| ٢٥- انطان جيلاني رشيد | ١٤- حاج فخر الرازي عبد الله | ٣- د/ حاج احمد فطاني |
| ٢٦- مصطفى اجيف | ١٥- حاج احمد خطيب حميد | ٤- د/ حاج علي نوردين |
| ٢٧- احمد منور حسن | ١٦- حاج باكوس فورنما امين | ٥- د/ حاج احمد حسن الحكيم |
| ٢٨- حاج زركشي عفيف | ١٧- د/ حاج زين العارفين مذكور | ٦- د/ حاج بنيامين يوسف سرور |
| ٢٩- سيف الدين كسواي | ١٨- د/ حاج احمد بدر الدين اصلح | ٧- د/ حاجة رملة ويدايي |
| ٣٠- صالح محمد طه | ١٩- حاج امام متقين مسلم | ٨- د/ حاجة ام حسن الخاتمة |
| ٣١- سميرة خطيب | ٢٠- احمد زيني نور | ٩- حاج أ. بدري يونردي |
| ٣٢- حاجة حكماواتي صادقون شعيب | ٢١- احمد نور قمري عزيز | ١٠- حاج مزمور شعرائي |
| | ٢٢- حاجة توتي نور حياتي | ١١- حاج محمد شاطبي الحقير |

